

# あおば

社会福祉協議会は子どもたちの笑顔づくりを応援しています。



緑豊かな西公園で元気に遊ぶ子供たち  
(5ページ 「西公園プレーパークの会」)

## シリーズ 社会福祉協議会(社協)とは②

**Q** どんな仕事をしているの?

**A** 地域の人々が抱えているさまざまな福祉課題を地域全体の問題としてとらえ、皆で支えあい・学びあい“誰もが安心して暮らせる、人にやさしい福祉のまちづくり”をすすめています。

**Q** 活動のお金はどのようにしているの?

**A** 皆様からご協力いただいた社協会費や寄付金、行政からの助成金や共同募金からの配分金などが充てられています。

## (内容)

- 平成23年度事業報告・平成24年度事業計画 ..... 2・3
- 地域支えあいセンター ..... 4
- ボランティア募集情報 ..... 6
- 地域福祉最前線 ..... 7

# 新会長あいさつ

仙台市青葉区社会福祉協議会  
会長 大内 修道



この度、前山口会長の後任として会長に就任致しました大内です。各地区社協会長様始め会員の方々には、今後ともご指導ご協力のほどよろしくお願い申し上げます。

少子高齢化やニーズの多様化による地域住民の支え合いの弱体化が進み、地域社会のコミュニティへの支援が求められております。

当社協では以下の5点を重点事業として活動してまいります。

- 1、「安心の福祉のまちづくりの支援事業」の推進
- 2、研修等による地域福祉活動の担い手の育成
- 3、「地域支えあいセンター」等、相談機能の充実
- 4、広報誌、ホームページ等、広報活動の強化
- 5、会員増強による財政基盤の強化

これからも、地域住民の福祉向上を目指してまいりたいと思いますので、会員の方々のご協力を切にお願い申し上げます。

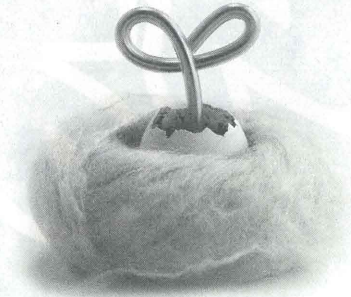

## 平成24年度はこのような事業を行います (事業計画抜粋)

### 「安心の福祉のまちづくり支援事業」活動の促進

被災された方への支援や社協活動の軸である小地域福祉ネットワーク活動等を支援し、地域福祉に関わる様々な団体と連携し地域の福祉活動を促進します。

#### ◎震災により支援が必要となった方への生活支援

地域支えあいセンター等と連携し情報提供や交流の場づくり等地域生活の支援に取り組みます。

#### ◎地区社協活動の相談支援

活動上の様々な課題の検討や情報交換を行い、地域の活動がより活発に行われるよう支援します。

#### ◎各種研修会等の開催

地域の活動者を対象に課題共有や、事例を通じた対応力向上のための研修等を開催します。

#### ◎地域福祉活動拠点づくりの推進

地区社協の活動拠点を確保し、住民同士の交流、人材育成、地域団体等とのネットワークづくりに取り組みます。

#### ◎福祉出前講座の実施

本会職員や地域での実践者を講師とした福祉問題の理解と活動支援を促進する講座を行います。

#### ◎福祉情報の提供

社協だより「あおば」「Oh!でっ手」の内容充実にも努め、福祉情報を提供します。

### 地域福祉活動の担い手の育成

社協サロン運営スタッフの研修や地域の特性を合わせた講座等を行いボランティアの育成に努めます。

#### ◎地区社協サロンスタッフ研修

サロンスタッフのスキルアップ研修や情報交換会、特色ある地区社協サロンの見学会を行い、運営スタッフの活動を支援します。

#### ◎ボランティア活動の振興・活動支援

ボランティア情報の発信や、福祉機器等の貸出し、ボランティア保険の受け付を行い、ボランティア活動を支援します。

#### ◎地域のボランティア講座の開催

身近な地域福祉の向上や人材の育成を目的として地域の課題に沿ったテーマで講座を開催します。

#### ◎福祉教育の推進

ハンディキャップ疑似体験や学校等の福祉教育、企業などの社会貢献活動に協力します。

#### ◎ネットワーク協働推進

ボランティア活動者同士の交流の機会を設け、ネットワークづくりに努めます。

### 相談機能の充実

地域支えあいセンターや関係機関との連携を図りながら多様化する課題に対応しうよう総合相談窓口としての更なる充実を目指します。

◎青葉区権利擁護センター（まもりーぶ仙台）や障害者相談支援事業所（ふらっと青葉）、地域支えあいセンターを運営し対象者の生活を支援します。

◎低所得世帯等の生活の安定と経済的自立を目的とした生活福祉資金等の各種貸付相談事業を実施します。

心温まるご寄附を  
ありがとうございました

(平成24年2月1日～6月15日)

みやぎ台 すず様 10,000円

上愛子 渡辺様 6,000円



# 青葉区社協ではこのような事業を行いました

(事業・決算報告抜粋)



## 地域福祉の推進

青葉区 21,407,695 円 宮城支部 9,279,861 円

### 地区社協の活動を支援

- ◆地区社協の活動費として地区社協助成金の交付 (会費納入額の 2 分の 1 に当たる額を助成)  
…………… 区 8,481,568 円 支部 2,418,125 円
- ◆小地域福祉ネットワーク活動 (安否確認・日常生活支援・サロン・研修等) への助成  
…………… 区 8,702,000 円 支部 4,157,628 円
- ◆地域福祉活動基金…………… 区 1,291,761 円  
東日本大震災時に地区社協が行った災害支援活動に対し助成金交付
- ◆地域福祉推進のための活動拠点づくりモデル地区への助成  
…………… 区 149,505 円 支部 200,000 円

### 地域への福祉出前講座や社協サロン健康づくり推進事業の実施…………… 区 140,813 円 支部 69,302 円

### 社協だより「あおば」(2 回)、マンション事例集、「Oh! でっ手」(4 回) を発行し、福祉情報を発信…………… 区 2,079,792 円 支部 883,129 円

### 青葉区社協

- ◆研修会等の開催 他 …………… 区 562,256 円
  - ・地区社協連絡会・庶務会計担当者研修
  - ・地域福祉活動推進員研修会
  - ・地域福祉連絡会
  - ・マンションコミュニティフォーラム 等
- ◆社会福祉援助技術現場実習生等の受入れ

### 宮城支部

- ◆地域福祉活動推進事業モデル地区社協への支援…………… 支部 320,000 円
- ◆家具転倒防止の点検・対策事業の実施…………… 支部 373,230 円
- ◆福祉ふれあい広場の開催 (宮城地区まつり協賛)  
…………… 支部 350,435 円
- ◆宮城地区地域福祉フォーラムの開催…………… 支部 130,985 円
- ◆その他地域福祉関係事業…………… 支部 377,027 円

## 各種相談

青葉区 1,467,267 円

- 権利擁護センター(まもりーぶ仙台)や障害者相談支援事業所(ふらっと青葉)による相談支援を実施
- 要支援者へ生活福祉資金等の貸付による支援を実施
  - △高額療養費貸付受付…………… 22 件 (市社協原資)
  - △生活福祉資金貸付受付…………… 17 件 (県社協原資)
- ▲特設会場で行われた震災による被災者に対する特例貸付 (緊急小口資金) の受付に協力

## 地域福祉活動の担い手育成

青葉区 902,025 円 宮城支部 129,055 円

- 福祉教育の推進  
学校等にてキャップハンディ体験等の福祉学習を推進しました。
- ボランティア活動の振興・活動支援  
ボランティアに関する相談及び情報提供や、活動者に対する研修会を実施しました。
- ボランティア活動の啓発とネットワーク作り  
ボランティア情報の発信・活動グループ同士のネットワーク作りを支援するためボランティアリーダーズカフェを開催
- 青葉区災害ボランティアセンターの設置・運営  
青葉体育館にて開所し派遣件数延べ 557 件、ボランティア派遣者数延べ 2,733 人、ボランティア運営スタッフとして延べ 1,101 人の方々にご協力いただきました。
- 福祉機器の貸し出しを実施

## その他

青葉区 5,329,931 円 宮城支部 3,453,343 円

- 区・支部事務費等 …… 区 2,275,681 円 支部 2,033,113 円
- 市・区社協分担金 …… 区 2,987,250 円 支部 1,313,030 円
- 社会福祉大会等負担金… 区 67,000 円 支部 107,200 円

## 平成 23 年度の収入内訳

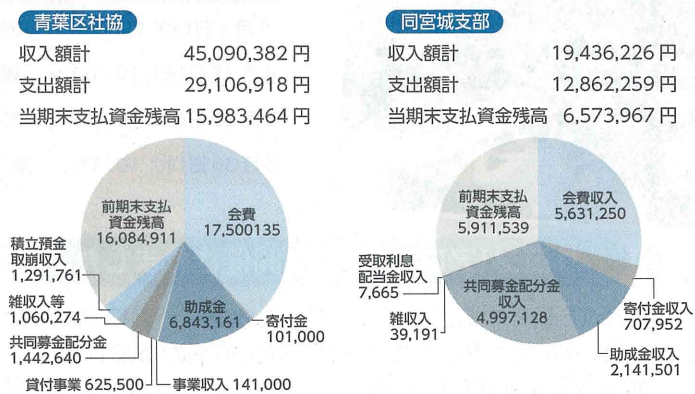

## 赤い羽根共同募金

平成 23 年度青葉区内募金額 30,576,858 円  
(平成 24 年 3 月 31 日現在)  
県内の社会福祉施設、NPO 団体等への配分の他、地域福祉事業に使われます。

## 日本赤十字社

平成 23 年度青葉区内社資額 33,681,322 円  
(平成 24 年 3 月 31 日現在)  
災害援護や国際救助活動、救急法等の講習会、赤十字奉仕団などの活動に使われます。



# 支えあいセンターあおば

支えあいセンター事業内容 P R

仙台市社会福祉協議会では支えあいセンターを設置し、東日本大震災で被災され、民間のアパート等の借上げ民間賃貸住宅に避難している世帯を対象に、市民センターを週1回程度巡回し、各種被災者支援の情報提供や生活上のさまざまな困りごとの相談等を行ってきました。

この4月には、福祉プラザ4階に常設の「地域支えあいセンターあおば」が新設され、これまでの巡回相談に加え、火曜日から土曜日まで相談が可能となりました。

## 巡回相談

市民センターで巡回相談を行っています。悩みごとやお話を伺います。区内の市民センターに「情報ラック」が設置されています。ラックには、被災された方のための生活支援や地域の情報が盛りだくさん集められています。



「情報ラック」

### 8月 相談日程開催

センター名	8月	時間
福沢市民センター 第三会議室	7日(火)・21日(火)	9時30分～15時
荒町市民センター 娯楽室	1日(水)・22日(水)	9時30分～15時
旭ヶ丘市民センター 小ホール 8月9日は2階展示ホール2	9日(木)・30日(木)	9時30分～15時
台原コミュニティセンターA室	2日(木)・23日(木)	9時30分～12時30分
木町通市民センター 娯楽室	4・11・18・25日 (毎週土曜日)	9時30分～15時
宮城保健センター 1階会議室	9日(木)	9時30分～15時

## 戸別訪問

私たちが、訪問し相談に応じます。

生活支援相談員が借上げ民間賃貸住宅等にお住まいの方々へ個別に訪問し、お話や悩みごとをお伺いいたします。



## サロン

被災者同士等の交流の場を提供するとともに、支え合う地域づくりを支援します。交流は、お茶を飲みながら茶話会や保健師さんからの健康講話、ボランティア等の協力による各種イベントの開催が予定されています。



開催日時	会場	内容
8月4日(土) 13:30～	木町市民センター	きまちハートふるセタミコンサート&交流会
8月21日(火) 10:00～	福沢市民センター	栄養士による健康講話(予定)
8月22日(水) 10:00～	荒町市民センター	栄養士による健康講話(予定)
8月30日(木) 10:00～	旭ヶ丘市民センター	栄養士による健康講話(予定)

### サロン(アロマ体験)が開催されました

6月18日、木町通市民センターを会場に、アロマボランティア(代表平塚美華さん)の協力をいただき、被災者約30名が参加しサロンが開催されました。ボランティアさんからアロマについての説明後、全員でお土産の匂い袋の作製に取り組みました。会場は、アロマの香りが漂い、参加者はいつも以上にリラックスした様子で、お茶を飲みながら交流が行われました。



支えあいセンターあおば (青葉区社会福祉協議会)

980-0022 仙台市青葉区五橋 2-12-2 福祉プラザ4階  
 電話 022-217-7234 FAX 022-721-1266  
 開所時間 8:30～17:00 相談時間 9:30～15:00

お休み

- 日・月曜日
- 祝日の翌日
- 年末年始

## 表紙の紹介

## “いつでも行ける” “だれでも遊べる” “挑戦できる” 遊び場づくり

仙台の街なかにありながら、緑豊かな西公園。子どもや大人が集まって、いきいき自由に遊べる場所、そしてほっと安心できる居場所づくりのために活動しているのが西公園プレーパークの会です。地域に住む人、子どもの親、学生などたくさんのボランティアが活動中で、社協も会の活動を応援しています。

現在は、石巻の“亀ヶ森冒険遊び場”も展開中とのこと。子どもが好きな人、自然と触れ合うのが好きな人、一緒に遊び場づくりに参加しませんか？

西公園プレーパーク

検索

### 西公園プレーパークの会



「ほら、だんご虫」、泥んこ遊びや虫さがしに夢中です！着替えても汚れてもいい服で遊びに来てね。



## はじめませんか？介護予防



「介護予防」という言葉をご存知でしょうか？介護予防とは、寝たきりなど介護の必要な状態にならないように、心身の衰えを予防・回復しようという取り組みのことをいいます。

五橋地域包括支援センターでは、概ね 65 歳以上の方を対象に「介護予防教室」を開催して、自宅で簡単にできる運動の紹介などを通じて、介護予防の大切さをお伝えしています。

今年度は、(株)ベガルタ仙台のご協力をいただき、9月に青葉区中央市民センターで運動教室を開催する予定もございます。なお、介護予防教室は、市内 49 か所の地域包括支援センターで開催しておりますので、この機会にぜひ参加してみたいはいかがでしょうか？

お住まいの地域を担当する「地域包括支援センター」については、青葉区役所障害高齢課 電話：225-7211・宮城総合支所保健福祉課 電話：392-2111 へお問い合わせください。

お住まいの地域を担当する「地域包括支援センター」については、青葉区役所障害高齢課 電話：225-7211・宮城総合支所保健福祉課 電話：392-2111 へお問い合わせください。

## あなたの脳を活性化！台原老人福祉センター 頭の健康「生き生き楽習教室」を開催します

東北大学の川島隆太教授の研究成果に基づいて、簡単な「読み書き」「計算」で脳の活性化を図ります。週に一度の楽習教室で、仲間とのコミュニケーションを楽しみながら、脳の健康を保ちましょう。

- 対象 仙台市内にお住まいの 60 歳以上の方
- 定員 20 名（応募多数の場合は抽選）
- 期間 平成 24 年 10 月～平成 25 年 2 月
- 開催日 毎週水曜日 午前 9 時 40 分～11 時 40 分  
※一人あたりの楽習時間は 30 分程度です。
- 費用 月額 3,000 円
- 申込み 往復はがきに「生き生き楽習教室」と明記のうえ、①住所、②氏名、③年齢、④電話番号を記入して 9/1（土）までに郵送にてお申し込みください。



申込・問合せ先→台原老人福祉センター 〒981-0903 仙台市青葉区台原森林公園 1-3 電話 233-3901

※この教室は宮城社会福祉センター（〒989-3125 仙台市青葉区下愛子字観音堂 27-1 電話 392-6382）、泉社会福祉センター（〒981-3131 仙台市泉区七北田字道 48-12 電話 372-7848）でも開催します。詳細は各施設にお問い合わせください。

# ボランティア募集情報

この他にも、個人の方からの募集情報などがあります。  
 詳しいお問い合わせは、青葉区ボランティアセンター  
 (Tel 022-265-5260) へお寄せください！

対象	募集者・団体名	活動内容	活動日時・備考
高齢の方	<b>(社福) 大樹 ほくと苑</b> Tel 727-2525 青葉区新坂町 6-11	デイサービスでのお話し相手 利用者の方のお話し相手やお茶だし、レクリエーション補助など	相談の上、都合の良い時間帯で
	<b>特別養護老人ホーム 国見苑</b> Tel 233-9235 青葉区国見 6-40-35	ホーム内での活動のお手伝い ①お話し相手・お茶だし・掃除・車いす清掃・洗濯物たたみ等 ②書道・華道を教えて下さる方	7:00 ~ 21:00 の間で都合の良い時間帯
	<b>養護老人ホーム 仙台長生園</b> Tel 271-7255 青葉区葉山 8-1	ホーム内での活動のお手伝い ①洗濯物たたみ ②クラブ・サークルの補助 ③入浴後のドライヤーかけ	①水・金・土・日のいずれか ②随時 ③月～土 ※必要時、交通費支給 ※活動時間に応じて昼食提供
	<b>仙台すこやかクリニック</b> Tel 219-0052 青葉区八幡 2-4-13	デイケア等でのお話し相手 通所リハビリ利用者や介護療養型医療施設入所者のお話し相手、レクリエーションや創作活動の補助等	①通所リハ/月～土 9:00 ~ 16:00 ②療養型/随時 10:00 ~ 18:00 ※活動時間は応相談
	<b>三居沢デイサービスセンター</b> Tel 214-7112 青葉区荒巻三居沢 1-5	デイサービスでのお話し相手 ①お話し相手、レクリエーション、クラフト作成等を一緒にして下さる方 ②踊り、歌謡、琴などを披露して下さる団体	月～金 9:00 ~ 16:00 頃まで ※時間、曜日は応相談 ※希望者へは 300 円で昼食提供
障がいのある方	<b>特定非営利活動法人 アフタースクールぱるけ</b> Tel 233-8425 青葉区柏木 1-7-36	しょうがいをもったお子さんの放課後ケアのお手伝い 小学生以下の子どもたちが毎日 10 名程放課後に通っている遊び場です。一緒に楽しく遊んで下さる方。おやつ作りや外出等の活動もあります。	①平日:月～金 13:00 ~ 18:00 ②春・夏・冬休み等の長期休暇中:11:00 ~ 17:00 ※上記内で、2 ~ 6 時間程度。回数、曜日、時間帯は応相談。 ※交通費支給・活動時間に応じて昼食提供あり
	<b>原クリニック デイケア</b> Tel 274-2772 青葉区昭和町 2-25HC ビル 2 階	心の病気をもちの方のデイケアプログラムの補助 スポーツ、楽器演奏、料理、就労支援等、幅広いプログラムを一緒に楽しんで、補助をして下さる方	月～金 9:30 ~ 12:00 または 13:00 ~ 16:00
	<b>障害者相談支援事業所 ぷらっと青葉</b> Tel 265-5320 青葉区二日町 4-3	知的障害者の方の余暇活動のお手伝い 地域で暮らす療育手帳をお持ちの方と「夜のサロン」を行っています。レクリエーションやボウリング等、友だちと遊びに行く感覚で一緒に楽しんでくれる方	毎月第 3 火 17:00 ~ 19:00 頃まで ※ 18 歳 ~ 30 歳の方希望 ※毎回 300 円 ~ 500 円 (ボランティア保険代等) 必要
病院	<b>東北労災病院</b> Tel 275-1111 青葉区台原 4-3-21	病院内でのお手伝い ①玄関案内活動:玄関前での案内等 ②A「ロボ文庫開室」、B「移動図書」の運営 ③材料づくり:手術着の補修、小物入れ作り等 ④病院内の活動:環境整備、話し相手等 ⑤イベント活動:演奏、合唱等	①月～金 8:30 ~ 11:00 ②A 月～金 10:00 ~ 15:00 B 月・水・木 13:00 ~ 15:00 ③毎週月 10:00 ~ 12:00 ④月～金 10:00 ~ 12:00 ⑤相談の上決定 ※交通費支給・昼食提供あり ※健康診断が必要
	<b>財団法人厚生会 仙台厚生病院</b> Tel 222-6181 青葉区広瀬町 4-15	病院内でのお手伝い 車椅子メンテナンス、折紙・園芸ボランティア、院内ボランティア、七夕製作の協力等、病院内の環境を一緒に高めてくれる方	月～金 8:30 ~ 16:00 の週 1 回程度。時間帯は応相談。 ※勉強会等、病院行事への参加ができます ※年会費 1,000 円 (ボランティア保険等) が必要 ※オリエンテーション等は随時実施
	<b>東北大学病院 仙台 SP 研究会</b> Tel 717-7587 青葉区星陵町 1-1	模擬患者として学生の教育支援 大学病院で、学生の医療面接実習に参加してくれる方 (医師役の学生を相手に、初めて診察に来た患者役を演じるボランティア)	隔週水 16:00 ~ 他。不定期 ※長期間継続できる方、平日活動可能な方希望
	<b>杜のホスピタル・あおば</b> Tel 718-8871 青葉区八幡 6-9-3	病院内でのお話し相手等 高齢者の方々が入院している病院です。 ①お話し相手や、手作業の手伝い等 ②病院内でのお茶会の手伝い	① 10:00 ~ 15:30 で可能な時間 ※活動頻度等は応相談 ②月 1 回第 4 土 13:30 ~ 15:30 ※学生希望
子ども	<b>西公園プレーパーク</b> Tel 090-7562-6154 (青葉区西公園内)	子どもの冒険遊び場づくり 夕方の遊び道具の片づけ・ボランティア自らが遊ぶ!!・イベント企画等の中から、希望の活動を選んでください	年間 200 日を目指して開催中。詳しい開催日はホームページを参照 <a href="http://homepage1.nifty.com/KUROBE/">http://homepage1.nifty.com/KUROBE/</a>
	<b>小松島児童館</b> Tel 728-5682 青葉区小松島 2-1-8	児童館でのお手伝い 主に平日の午後、小学生の放課後の時間帯と一緒に遊んで下さる方。行事の手伝い、畑や花壇のお世話もお願いします	休館日 (日・祝・年末年始) を除く、10:00 ~ 17:30 ※時間、曜日等は応相談
	<b>台原児童館</b> Tel 233-5420 青葉区台原 5-2-5	遊びのボランティア 0 ~ 18 歳の子どもたちが自由に来館して遊べる施設です。子どもたちと一緒に遊びながら見守りをお願いします。	月～土 15:00 ~ 17:00 のうち都合のよい時間 ※ボランティア保険は各自加入 ※動きやすい服装・上靴持参で
	<b>折立児童館</b> Tel 226-1226 青葉区折立 3-20-1	遊びのボランティア 0 ~ 18 歳の子どもたちが自由に来館して遊べる施設です。子どもたちと一緒に遊びながら見守りをお願いします。	月～土 15:00 ~ 17:00 のうち都合のよい時間 ※ボランティア保険は各自加入 ※動きやすい服装・上靴持参で
	<b>子育て支援 グランマ</b> Tel 090-5238-4544	託児ボランティア “ママの味方”をモットーに、子育てを応援しています。託児の活動は必ず 2 名以上なので、初心者の方も安心です。 ①市民活動サポートセンター ②シェルコム仙台 ③多賀城市総合体育館 上記活動場所の他にも、依頼に応じて活動します。	①月・火・金 9:00 ~ 16:00 ②木・金の午前中 ③火の午前中 ※場所や時間は応相談 ※子育て経験のある方、保育士証等の資格のある方希望

# 平成 23 年度 仙台市青葉区社会福祉協議会会員のご紹介 (敬称略)

皆様には当協議会事業にご賛同いただき、ありがとうございました。  
いただいた会費は全て地域福祉推進事業に使わせていただいております。

(平成 24 年 3 月 31 日現在)

## 青葉区社会福祉協議会受付分

### 法人会員

熱海建設(株) 熊谷真人 税理士事務所 (株)七十七銀行 仙台中小企業労務協会 東北福祉大学 早坂愛生会病院 (財)宮城県対がん協会	(株)太田ビル (株)クロップス (医)社団協会イノマデンタルクリニック (医)薬友会 佐藤裕也眼科医院 東北ポートサービス(株) 東日本興業(株) 社の都信用金庫	お茶の井ヶ田(株) 公益社団法人 仙台青年会議所 (株)白松がモナカ本舗 (有)藤伸商事 東洋ワーク(株) 日立キャピタルオートリース(株)東北支店	(株)オンワードマエノ コセキ(株) 仙台市医師会附属看護学院 (株)東北ダイケン 同和警備(株) 富士ゼロックス宮城(株)	学校法人 東北薬科大学 (医)さくら 桜ヶ丘クリニック 仙台ターミナルビル(株) 東北発電工業(株) 同和興業(株) 三菱地所(株)東北支店
--	--	---	---	---

### 団体会員

青葉区民生委員児童委員協議会 (特非)セージハウス (財)仙台市障害者福祉協会 (社)仙台市福祉サービス協会 (特非)ソキウスせんだい (社)みんなの広場	(特非)アフタースクールぱるけ (特非)全国コミュニティライフサポートセンター (社)仙台市手をつなぐ育成会 仙台市ほほえみの会 (社)なのはな会 (特非)みやぎ発達障害サポートネット	(社)木這子 (社)仙台的のちの電話 仙台市母子寡婦福祉連合会 仙台市ボランティア連絡協議会 日赤宮城県支部仙台市地区本部 (社)無量壽会	シニアのための市民ネットワーク仙台 (社)仙台キリスト教育院 (社)仙台はげみの会 仙台市民生委員児童委員協議会 (特非)ほつぷの森 (特非)WACまごころサービスみやぎ
--	---	--	--

### 施設会員

愛児園 柏木保育園 (社)木這子 ことりの家保育園 国見はげみホーム 軽費老人ホーム ケアハウス光陽ホーム 三居沢デイサービスセンター 小規模地域活動センター 大きなポケット (社)仙台キリスト教育院 丘の家乳幼児ホーム (社)仙台市手をつなぐ育成会 くるみの木 (社)仙台市手をつなぐ育成会 ワークスもくれん 仙台市母子生活支援施設 むつみ荘 (宗)莊厳寺 和敬保育園 特定施設 さくらハウス西花苑 日本基督教団仙台五橋教会 愛隣こども園 保育所 八幡こぼと園 (社)みんなの輪 小規模地域活動センター つなぎっこ 楽園デイサービスセンター なごみ ワッセ森のひろば保育園	(社)青葉福祉社会軽費老人ホームB型 青葉ハイム かたひら保育園 共同保育所 ちろりん村 グループホーム楽庵 こどもの家 エミール (社)自生会 特別養護老人ホーム自生苑 (社)庄慶会 特別養護老人ホーム洛風苑 (社)仙台キリスト教育院 丘の家子どもホーム (社)仙台市手をつなぐ育成会 工房しらかば 仙台長生園 仙台もぐらの家 台の原保育園 中江保育園 葉山デイサービスセンター ポケットハウス (医)明理会介護老人保健施設仙台ロイヤルケアセンター リハビリステーションばんざん	介護老人保健施設 泉翔の里 (社)木這子 あさひの森保育園 (社)国見会 特別養護老人ホーム 国見苑 クローバース・ピアワッセ (特非)桜ファミリーワーク (財)周行会 介護老人保健施設 トラスト (社)信和会 有料老人ホーム クローバース・ピア本町 (社)仙台キリスト教育院 小松島子どもの家 (社)仙台市手をつなぐ育成会 とちのき 仙台つばさ荘 仙台楽生園 (特非)多夢多夢舎 中山工房 特別養護老人ホーム 寶樹苑 双葉ヶ丘デイサービスセンター マザーズ・エスパル保育園 楽園デイサービスセンター いこい 老人短期入所施設 清涼苑
--	--	---

## 宮城支部受付分

### 法人会員

(有)アオバ葬祭 ウツミ工務店(株) (医)共和会 (有)小松建設 (医)社団平成会平成眼科病院 (宗)正法寺 (宗)青松寺 (株)大成ハウジング 道玄坂接骨院 ニッカウエスキー(株)仙台工場 (株)ピーエスリサイクル東北 (株)ホクトコーポレーション (株)宮城衛生環境公社 ゆづくしの宿 一の坊 渡辺製菓(株)	アサヒサンクリーン(株)東北支店 宇那禰神社 (有)グローブ (株)さかえ金物店 (株)ジャパングリーン (有)新栄電気水道工業 仙台環境開発株式会社 (宗)大門寺 (宗)徳源寺 株式会社 芳賀火工 (医)ひろせ会広瀬病院 (株)ホテル湯の原荘 (有)宮城企画印刷 よねかわ歯科医院	愛子メンタルクリニック (有)エムエス電工 (宗)興源寺 佐藤印刷 (株)定義館 (株)菅井商事 仙台腎泌尿器科 (株)太陽事務機 永澤自動車整備工場 花岡歯科医院 (株)広瀬組 (有)マルジョウ (有)彌勒寺 (宗)龍角寺	(宗)安養寺 小倉神社 (宗)光西寺 三徳化学工業(株)宮城工場 定義とうふ店 (有)菅井新聞店 仙台西仏教会 (宗)長泉寺 錦エステート(株) 早川医院 富士警備保障(株)仙台営業所 三浦接骨院 社の都信用金庫宮城町支店 (有)旅館岩泉	岩崎医院 (宗)活牛寺 (宗)興禪寺 七十七銀行宮城町支店 庄子建業(株) 諏訪神社 仙台農業協同組合 宮城支店 (宗)同慶寺 西仙台歯科医院 早坂産業(株) (有)仏壇生花の伊藤 宮内歯科医院 (有)結城生花店 ワタキューセイモア(株)東北支店
---	--	---	--	--

### 団体会員

(社)一歩一歩福祉会 (社)みぎの郷	(社)大石ヶ原会	(有)介護サポートウィズ	(社)共和会	(社)東北福祉会
-----------------------	----------	--------------	--------	----------

### 施設会員

大倉地域包括支援センター 居宅介護支援事業所 仙台中央ケアプランセンター 心身障害者通所施設 いがぐり作業所 せんだんの社国見ヶ丘通所介護事業所 知的障害者更生施設(通所) ポケット 知的障害者更生施設(入所) 清風園 特別養護老人ホーム 自生苑 認知症高齢者グループホーム グループホームさくら高野原 保育所(私立) 国見ヶ丘せんだんの社保育園 保育所(私立) コスモスひろせ保育所	介護老人保健施設 仙台青葉ロイヤルケアセンター 軽費老人ホーム フェリコ館 精神障害者小規模作業所 ワークしんせい 知的障害者更生施設(通所) かがやきの杜 知的障害者更生施設(入所) あおば園 知的障害者更生施設(入所) ますみ学園 特別養護老人ホーム 仙台敬寿園 認知症高齢者グループホーム 広瀬の郷 保育所(私立) 栗生あおば保育園	介護老人保健施設 せんだんの丘 障害者小規模地域活動支援センター 大きなポケット 精神障害者小規模通所授産施設 わ・は・わ広瀬 知的障害者更生施設(通所) ぱーとなー 知的障害者更生施設(入所) おおぞら学園 特別養護老人ホーム 思行園 特別養護老人ホーム リベラ荘 陽だまりの家 保育所(私立) コスモス錦保育所
---	---	---

新たな支え合い(共助)を目指して

～東日本大震災後の地域の取り組み～

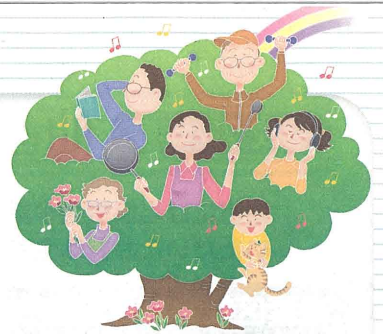

## 上杉地区社協

### みんなでふれあいサロン開催

上杉地区社協では、東日本大震災等により地域に避難している方々と地域の方々との交流サロンが開催されており、5月29日に第2回目が行われました。当日は、前回より多い62名が参加され、クイズやお茶を飲みながら楽しいひと時を過ごしました。

上杉地区社協の池田文彦会長は、「上杉地区にも、避難を余儀なくされている方々が多数おります。1回目のサロン時のアンケートで、参加された避難者の方々から『心から笑うことができた。』や『ぜひ定期的に開催して欲しい。』等の声が寄せられました。私たち地区社協としては、



避難している方々に楽しいひと時を過ごせる場をこれからも定期的に提供し、上杉に住んでよかった、と思っていただければ。」と話されました。

## 中山地区社協

### 安否確認訓練開催

東日本大震災から1年を迎えた3月11日、中山地区社協は大地震を想定し、ひとり暮らしの高齢者世帯などの要援護者を対象とした、定例の安否確認訓練が実施されました。

中山地区社協では、昨年の大震災が起こる以前から大規模な地震等の被災を想定し、安否確認の訓練や、断水時の水洗トイレを簡易的に使用できるようにするトイレパックの備蓄を進めてきました。震災時には、地区社協の福祉委員と民生委員等が連携し、トイレパックを持参しながら安否確認が行われました。

中山地区社協の阿部守枝会長は「震災時には、これまでの訓練を活かし安否確認等を行うことができた。しかし、地域によって活動内容に温度差があったり、電話が不通となり連絡網が機能しない等の反省点があった。今回のような訓練を重ねながら、地域の助け合い活動を拡充し、震災時にも強い地域づくりをさらに進めたい。」と話されました。



## 編集後記

大震災から1年4ヶ月が過ぎました。少しずつ生活も落ちつきを取り戻しつつあるところでしょうか。また社協の事業である「支えあいセンター」も各地域で始動しております。

被災された方々が地域との交流を深められて、より一層のコミュニケーションがはかられますよう心から願っております。所長様初め編集委員も変わり、新しいスタートとなりました。今後共にご指導、ご支援の程お願い申し上げます。(編集副委員長 藪 松子)

### 交通機関・案内図

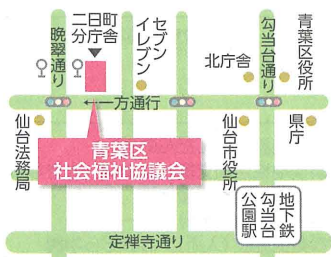

〒980-0802 青葉区二日町4-3 仙台市役所二日町分庁舎1階  
TEL.265-5260 FAX.265-5262  
E-mail:info@shakyo-sendaiaoba.com HP:http://shakyo-sendaiaoba.com/

### 青葉区社会福祉協議会

- 地下鉄 [勾当台公園駅]下車 徒歩 10分
- バス [県庁市役所前]下車 徒歩 7分  
[木町通一丁目]下車 徒歩 1分

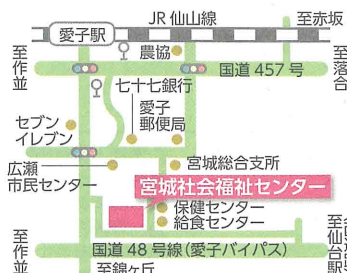

### 青葉区社会福祉協議会 宮城支部

- 市バス [愛子駅前]下車 徒歩 10分
- 山仙線 [愛子駅]下車 徒歩 10分

〒989-3125 青葉区下愛子字観音堂27-1 宮城社会福祉センター内  
TEL.392-7868 FAX.392-7736  
E-mail:m-shibu1@atlas.plala.or.jp HP:http://shakyo-mshibu.com/